一九一八年十月十六日
第五十八號

# 誠報

本畫報每月兩冊

出版地址在後頁
定價每冊大洋五分

西歐英軍之巨砲

# 聯軍在西歐新擒之德俘

軍俘被解往陣後途遇趕赴前陣之輜重隊

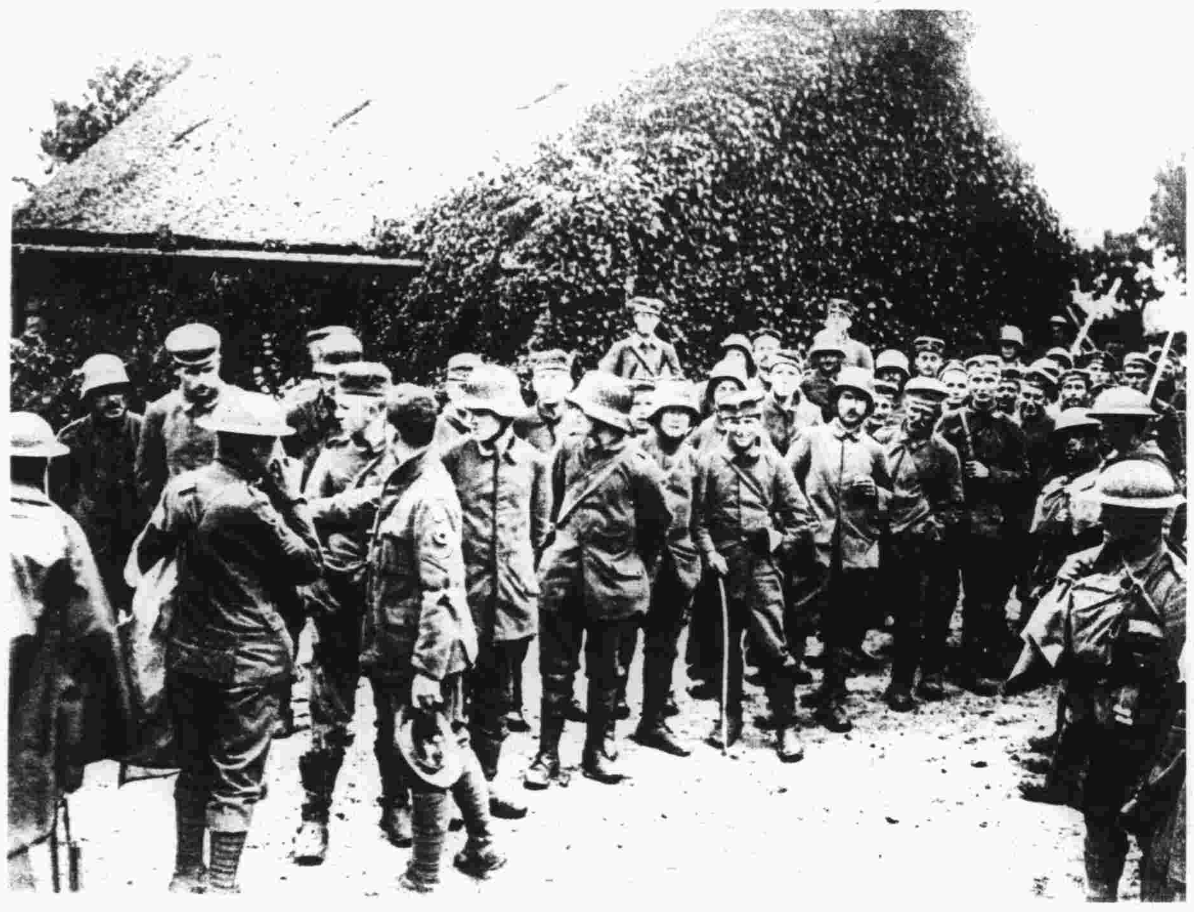

軍囚被俘後候待英軍官之審查

軍囚出其軍籍執照以證明其爲誰何

軍俘排列車站上候火車運送往監留營

# 西歐聯軍之戰圖

英軍前哨隱身亂樹後放射擊敵

英兵進行於森林中

英馬兵前進攻敵

法軍巨砲施放攻敵

英砲兵曳砲至戰火線

英步兵放機關鎗射擊敵人

# 西歐聯軍之大勝多藉鐵甲箱車

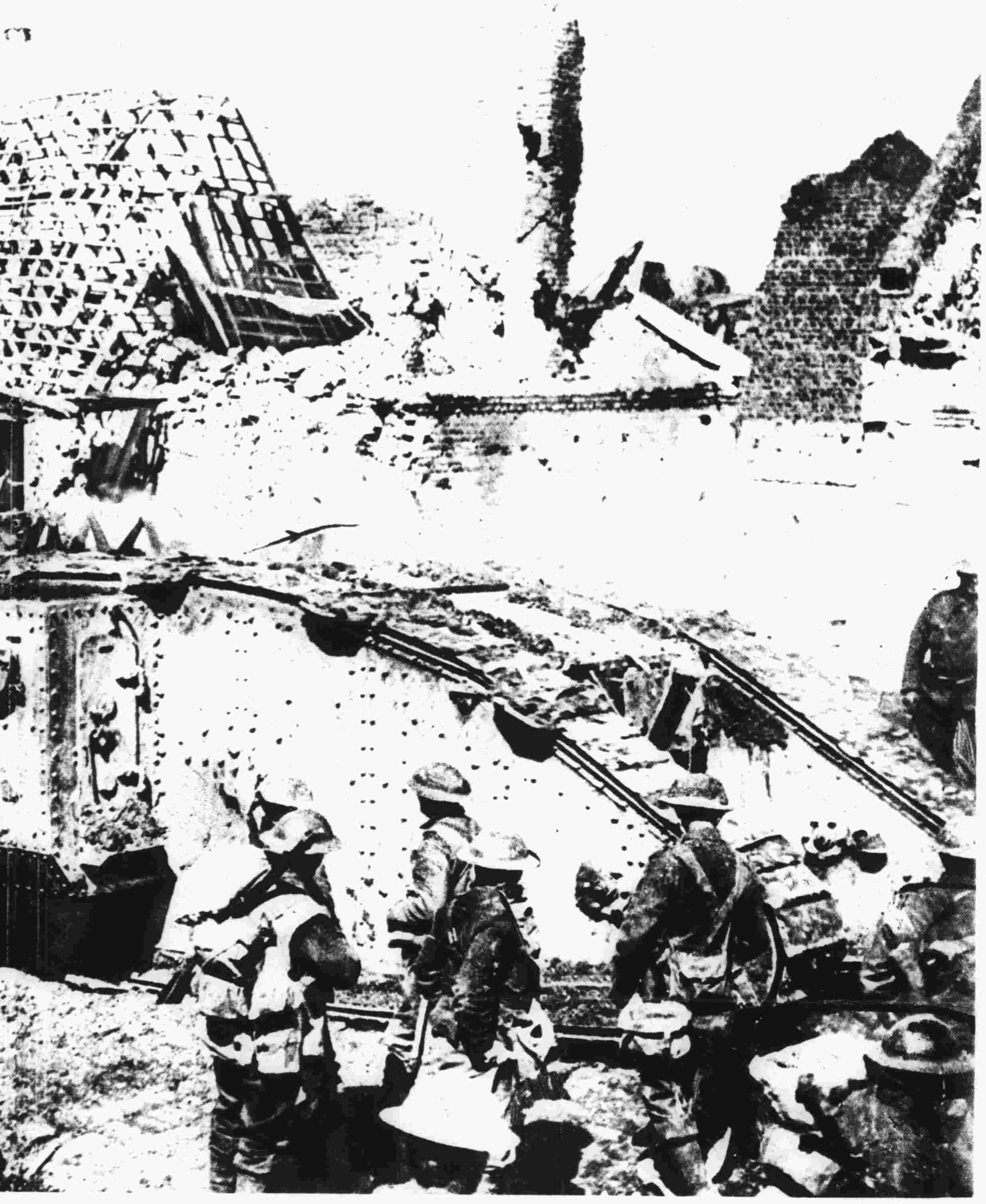

鐵甲箱車前進攻敵路出

鐵甲車進行時之狀幷顯其向外觀察之孔隙

鐵甲車放砲擊敵

英步兵及鐵甲

鐵甲車進攻敵人破壞敵軍之鐵網障礙

# 車之力下列數圖示其種種之活動

出英軍所佔之一毀敗之城

鐵甲車同進攻敵

鐵甲箱車候令出發

鐵甲車滾過敵濠壓而潰之

鐵甲車多輛前往戰陣

# 西歐法軍中之安南兵

下值歸營

軍士不當值之時遊息於營中

營中進食

法軍士官授榮章與勇敢之士卒

治庖作餐

# 巴勒士登英軍之戰土

英軍在海岸上一位置放機關鎗擊敵

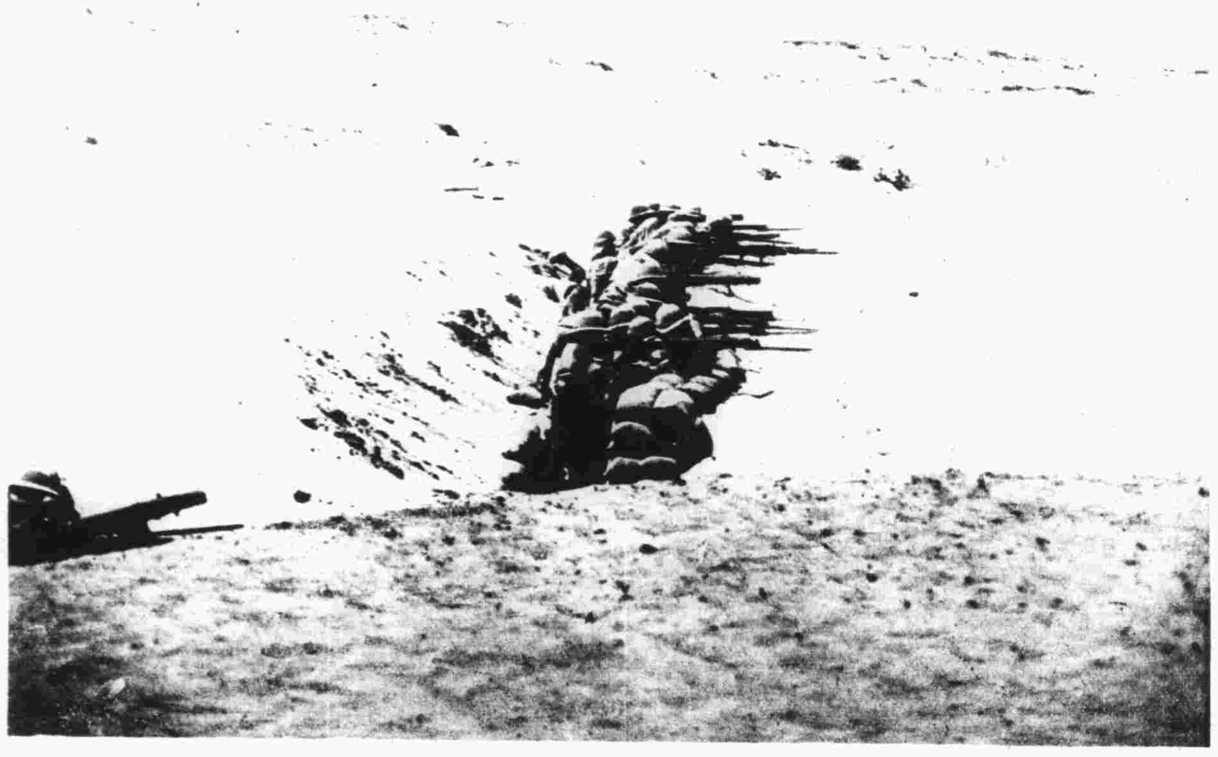

英軍在新取之壕溝中放鎗攻土軍

埃及駱駝轉運隊人員席地休息

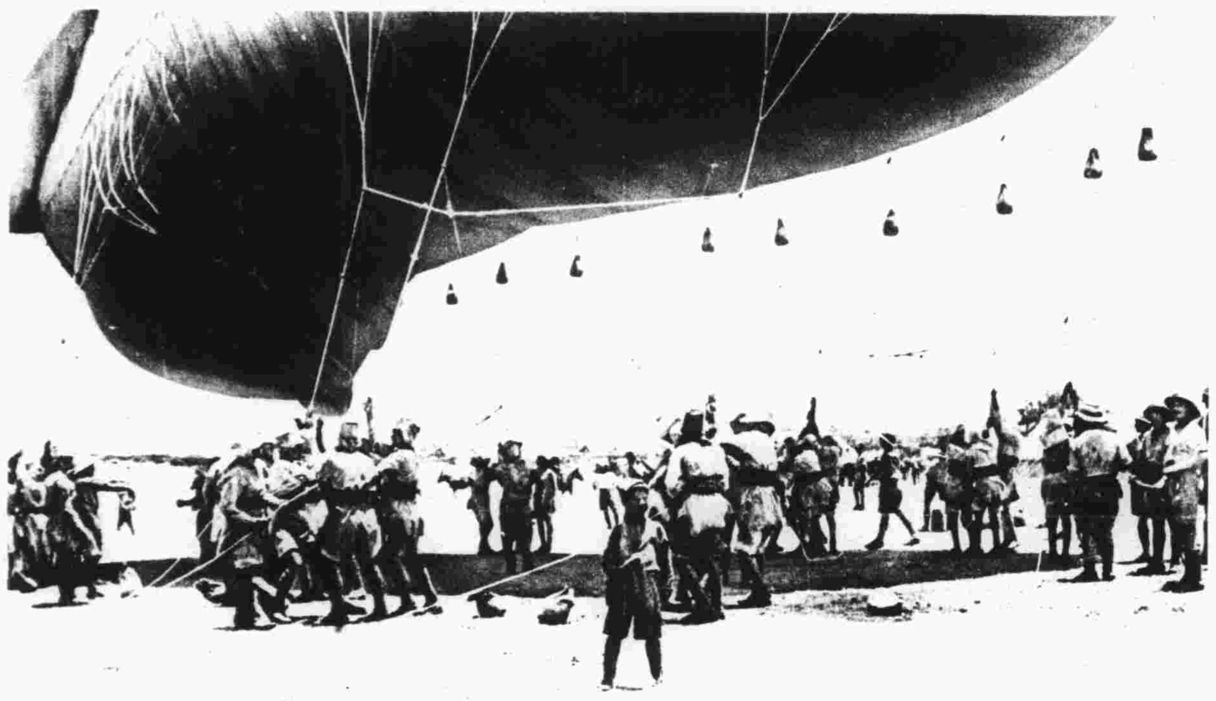

英兵及埃及兵正將放起一探察用之氣球

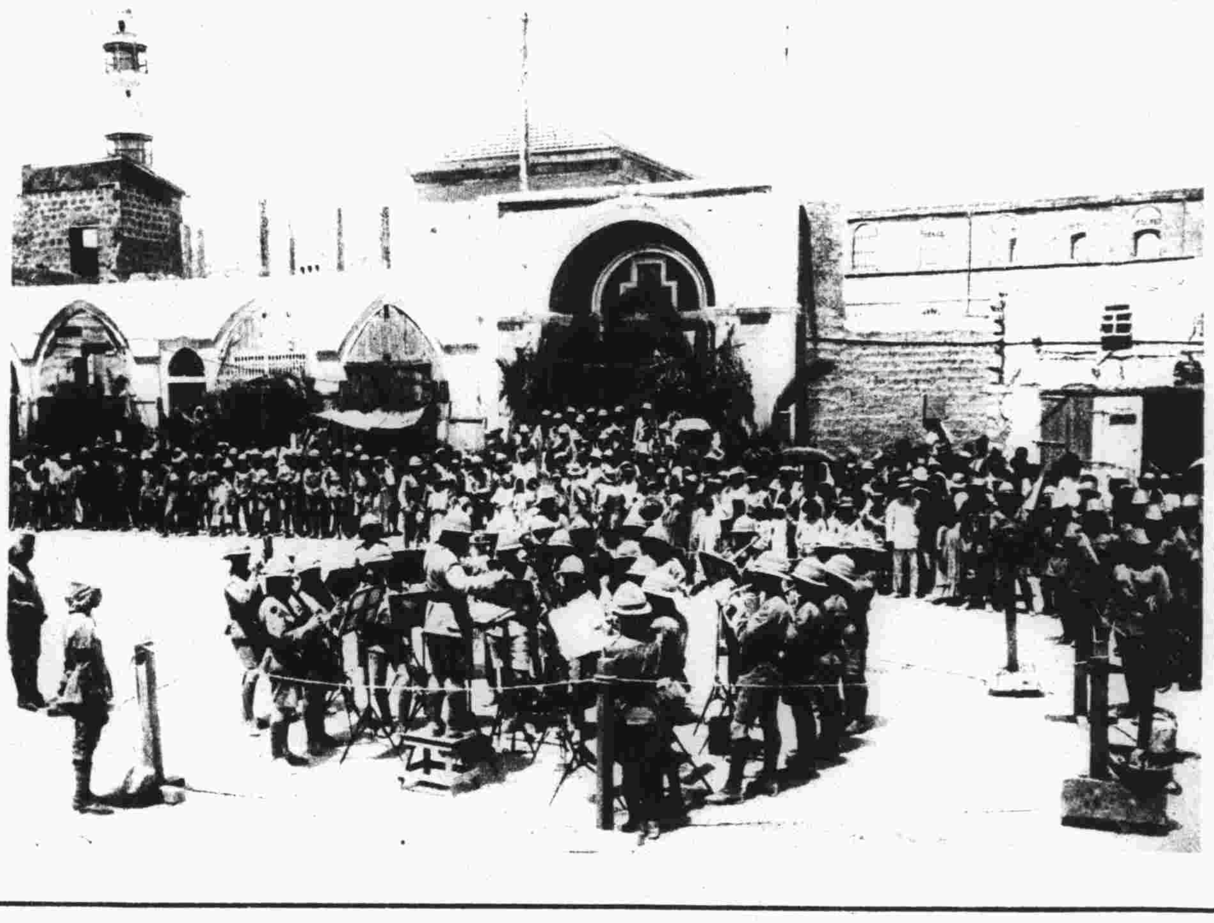

英軍樂隊奏樂於雅法行政署前雅法者英軍新取自土國之城也

埃及兵士修補駱駝之裝備具

# 西歐戰陣之英軍飛艇隊

英軍飛艇隊如此者數百攻擊敵軍日夜不息

凡於報件寄海發書司交報筆要本可在公訂
圖本函請上別圖公轉本主為又報至此司購